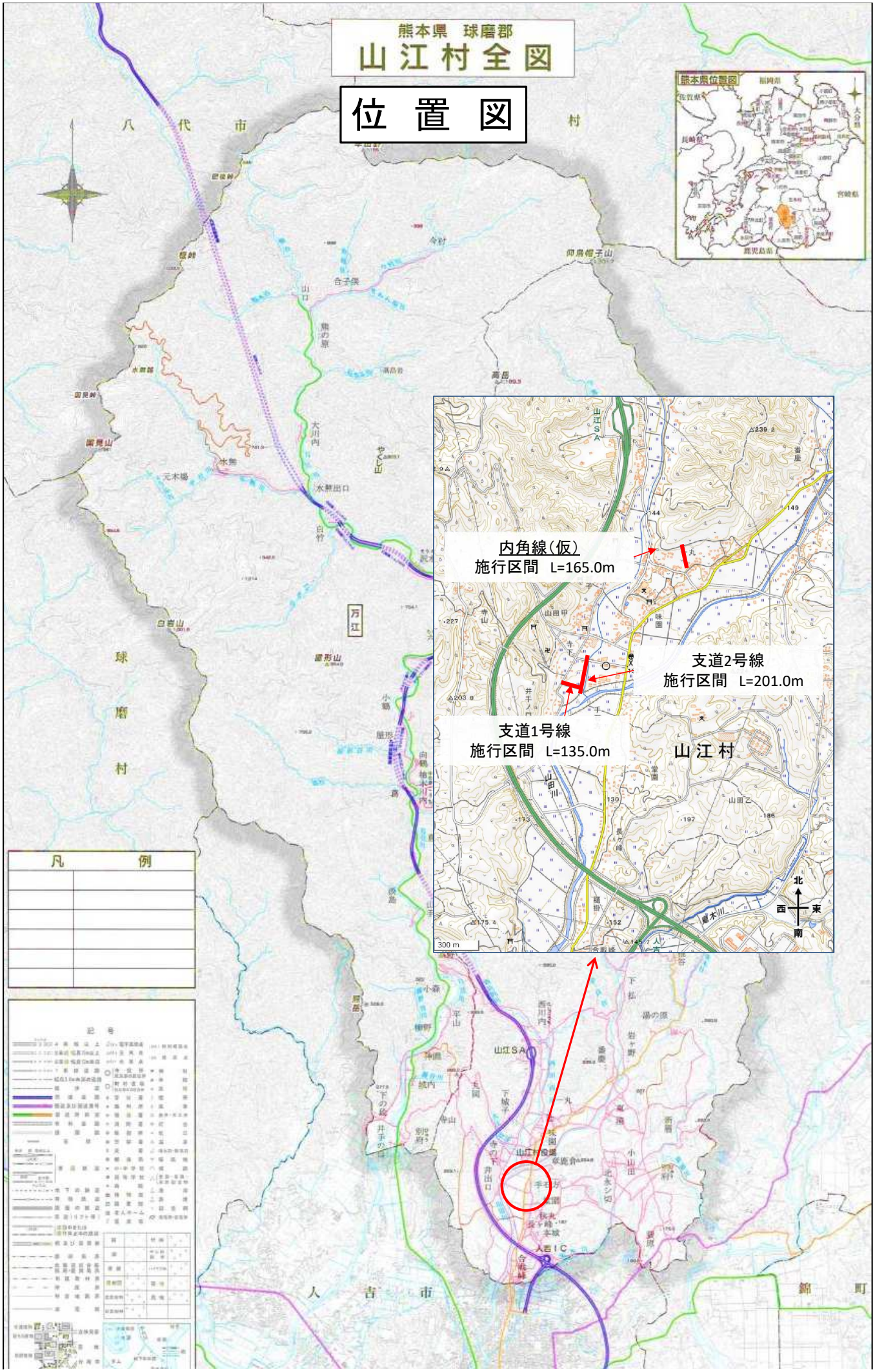
熊本県 球磨郡
山江村全図
位置図
八代市
球磨村
人吉市
錦町
山江村
内角線（仮）
施行区間 L=165.0m
支道2号線
施行区間 L=201.0m
支道1号線
施行区間 L=135.0m
凡例
北
西
東
南
300 m