【山江村】位置図

＜森林クラウド＞【林班】

［林班］

N
W
E
S

1：50，000

八代市
五木村
五木五家荘県立自然公園
相良村
人吉市

54
55
53
56
57
52
51
58
59
60
61
62
50
49
48
46
14
47
10
11
12
13
9
7
8
16
15
33
34
6
17
18
32
5
31
45
30
35
4
19
3
36
29
2
28
37
27
38
20
25
1
39
21
24
26
40
23
43
42
22
44
41

＜九州森林管理局＞

［境界］

［林班界］

［林班区画］

［小班区画］

＜森林クラウド＞【16自然公園閲覧】

［国立公園］

［国定公園］

［県立自然公園］

＜森林クラウド＞【背景図】

［市町村境界］

熊本県

熊本市

山江村

【山江村　路網情報】位置図

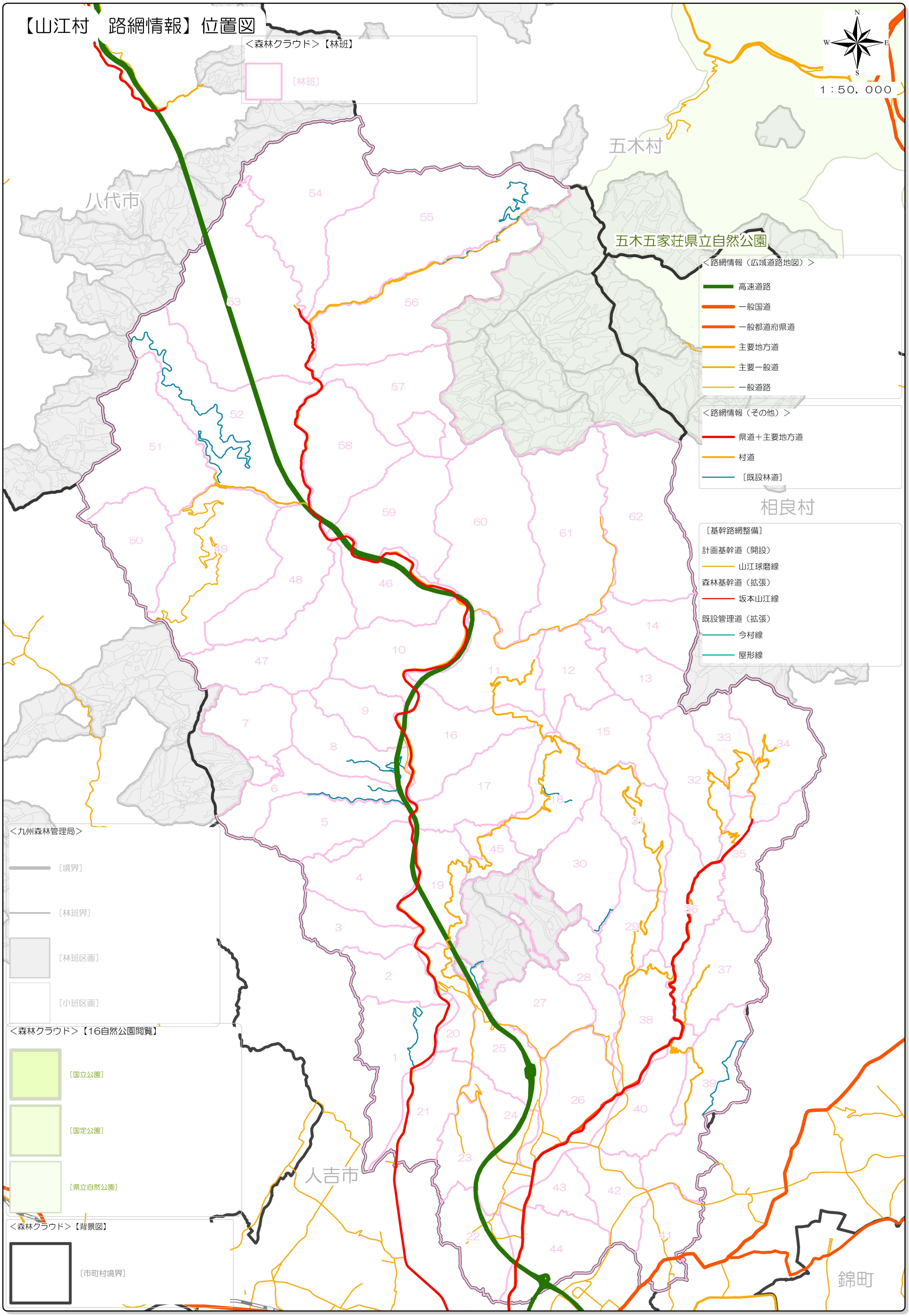
＜森林クラウド＞【林班】
［林班］
N
W
E
S
1：50，000
五木村
八代市
五木五家荘県立自然公園
＜路網情報（広域道路地図）＞
高速道路
一般国道
一般都道府県道
主要地方道
主要一般道
一般道路
＜路網情報（その他）＞
県道＋主要地方道
村道
［既設林道］
相良村
［基幹路網整備］
計画基幹道（開設）
山江球磨線
森林基幹道（拡張）
坂本山江線
既設管理道（拡張）
今村線
屋形線
＜九州森林管理局＞
［境界］
［林班界］
［林班区画］
［小班区画］
＜森林クラウド＞【16自然公園閲覧】
［国立公園］
［国定公園］
［県立自然公園］
＜森林クラウド＞【背景図】
［市町村境界］
人吉市
錦町

【山江村　公益的森林区分及び森林施業の方法】設定図

＜森林クラウド＞【林班】

［林班］

N
W
E
S

1：50，000

＜森林クラウド＞【県設定R07小班】【公益的森林区分】

公益的（水源涵養）_区分A

水源の涵養の機能の維持増進を図るための森林施業を推進すべき森林

公益的（災害・快適・保健）_区分B

土地に関する災害の防止及び土壌の保全の機能の維持増進を図るための森林施業を推進すべき森林

木材生産

木材の生産機能の維持増進を図るための森林施業を推進すべき森林（特に効率的な施業が可能な森林を除く）

木材の生産機能の維持増進を図るための森林施業を推進すべき森林のうち 特に効率的な施業が可能な森林

＜森林クラウド＞【県設定R07小班】【公益的森林施業の方法】

伐期の延長を推進すべき森林

長伐期施業を推進すべき森林

通常伐期

八代市

五木五家荘県立自然公園

相良村

人吉市

錦町

＜九州森林管理局＞

［境界］

［林班界］

［林班区画］

［小班区画］

＜森林クラウド＞【16自然公園閲覧】

［国立公園］

［国定公園］

［県立自然公園］

＜森林クラウド＞【背景図】

［市町村境界］

【山江村　森林経営計画区域】設定図

『山江村森林整備計画』【森林経営計画区域】

区域Ｒ６

- 万江北部
- 万江東部
- 万江南部
- 万江中部
- 山田東部
- 山田北部

＜森林クラウド＞【林班】

［林班］

＜森林クラウド＞【県設定RO7小班】

［小班RO7］

N

W　E

S

１：５０，０００

八代市

五木村

五木五家荘県立自然公園

相良村

人吉市

錦町

万江北部

万江東部

万江中部

万江南部

山田東部

山田北部

＜九州森林管理局＞

［境界］

［林班界］

［林班区画］

［小班区画］

＜森林クラウド＞【16自然公園閲覧】

［国立公園］

［国定公園］

［県立自然公園］

＜森林クラウド＞【背景図】

［市町村境界］

【山江村　鳥獣害防止森林区域】設定図

＜森林クラウド＞【林班】

［林班］

N
W
E
S

1：50，000

＜森林クラウド＞【県設定R07小班】【鳥獣害防止森林区域】

鳥獣害防止森林区域

八代市

五木村

五木五家荘県立自然公園

相良村

人吉市

錦町

1 2 3 4 5 6 7 8 9 10 11 12 13 14 15 16 17 18 19 20 21 22 23 24 25 26 27 28 29 30 31 32 33 34 35 36 37 38 39 40 41 42 43 44 45 46 47 48 49 50 51 52 53 54 55 56 57 58 59 60 61 62

＜九州森林管理局＞

［境界］

［林班界］

［林班区画］

［小班区画］

＜森林クラウド＞【16自然公園閲覧】

［国立公園］

［国定公園］

［県立自然公園］

＜森林クラウド＞【背景図】

［市町村境界］

【山江村　基幹路網整備】計画図

